YACHTING COMPANY MUIDERZAND
52°20.30'N
05°08.00'E

Ref. 956831

Emka 36 DS

FRAGEPREIS	BAUJAHR	ABMESSUNGEN	BAUMATERIAL	LIEGEPLATZ
€ 45.000	1992	10.98 x 3.40 x 1.50	Polyester	Verkaufhafen

Dit jacht is gekeurd; keuringskosten koper € 411.00

Yachting Company Muiderzand, Marinaweg 14 B, NL 1361 AC, Almere / Muiderzand

Tel: +31 (0)36 5369369 Email: info@yachtingcompany.nl

YACHTING COMPANY MUIDERZAND
52°20.30'N
05°08.00'E

Ref. 956831

ALLGEMEIN

Hersteller Rumpf	**Emka**
Baunummer	**13107**
Konstrukteur	**Wauquiez**
Spantform	**Semi s-spant**
Kielform	**Flossenkiel**
Baumaterial	**Polyester**
Verdrängung	**Ca. 8 ton**
Ballast	**Ca. 2300 kg**
Ausgebaut durch	**Werft**
Innenausbau	**Mahagoni**
Deck	**Polyester, met teak bekleed**
Kajütaufbau	**Polyester, met teak bekleed**
Anzahl Kabinen	**3 (inclusief salon)**
Kojen	**4**
Durchfahrthöhe	**Ca. 15.0 meter**
Stehöhe Vorschiff	**Ca. 1.90 meter**
Stehöhe Salon	**Ca. 1.90 meter**
Stehöhe Achterkajute	**Ca. 1.65 meter**
Material Fenster	**Sicherheitsglas**
Steuer	**Steuerrad**

MASCHINE

Marke und Typ	**Yanmar 3GM30**
Baujahr	**1992**
Baunummer	**01013**
Vermogen	**29 pk (21 kW)**
Treibstoff	**Diesel**
Verbrauch	**Ca. 2 liter per uur**
Getriebe	**Saildrive**
Kühlung	**Indirect**
Material Treibstoftanks	**Rostfreier Stahl**
Treibstofftanks	**Ca. 150 liter**
Drehzahlmesser	**+**
Betriebsstundenzähler	**+**
Öldruckmesser	**Alarm**
Thermometer	**+**
Machinenstunden	**Ca. 3950 uur**
Schraube	**3 blads klapschroef (2022)**
Bugschraube	**-**
Hekschroef	**-**

Die Angaben werden nach bestem Wissen und Gewissen gemacht, Yachting Company Muiderzand haftet jedoch nicht für die Qualiät und/oder Beschreibung des Fahrzeugs.

YACHTING COMPANY MUIDERZAND
52°20.30'N
05°08.00'E

Ref. 956831

TAKELAGE

Takelagetyp	**Slup**		
Material Masten	**Aluminium**		
Beschläge	**Rostfreier Stahl**		
Material Stehendes Gut	**R.v.s. new 2021**		
Material Segel	**Diolen**		
Farbe	**Weiß**		
Großsegel	**Durchgelattet großsegel**	**Jahr:**	**Markenname:**
Sonstige Segeln	**Genua**	**Jahr:**	**Markenname:**
Sonstige Segeln	**High Aspect**	**Jahr:**	**Markenname:**
Sonstige Segeln	**Sturmfock**	**Jahr:**	**Markenname:**
Leicht Wetter Segel	**Halfwinder**	**Jahr:**	**Markenname:**
Reffeinrichtung	**Maindropsystem**		
Spibaum	**-**		
Decksegeln	**Sprayhood, kuiptent, winterkleed**		
Bemerkungen	**Verstaging vervangen in maart 2021door cs rigging**		

ELEKTRISCHE ANLAGE

Batterien	**2x 320amp lithium incl ballancer**
Spannung	**12 V**
Landstrom	**220 V**
Batterieladegerät	**Multiplus, 12/1200/50**
Aggregate	**Nvt**
Voltmeter	**+**
Amperemeter	**+**
Omvormer	**Multiplus, 12/1200/50**
Bemerkungen	**De tank metingen, volt/ verbruikers afname gaan via de Simarine Pico. Tevens is er een smart shunt van Victron -accus worden geladen door: â€”1x victron 55wp zonnecel met Victron lader â€”1x solara z**

NAVIGATION

Kompass	**Ritchie**
Log	**Autohelm, tridata**
Windmeßanlage	**2x Autohelm, wind**
U.K.W.	**Simrad, shipmate RS 8300**
Radio	**Fusion, me-ra205**
Autopilot	**Raymarine st6000 & st7000**
Wetterfaxempfanger	**Vecom, k41**
Kartenplotter	**Raymarine E80**
AIS	**Emtrak B923**
WIFI	**Smart marine.,A32**
Bemerkungen	**2e stuurautomaat; noodhelmstok pc-nautic.**

Die Angaben werden nach bestem Wissen und Gewissen gemacht, Yachting Company Muiderzand haftet jedoch nicht für die Qualiät und/oder Beschreibung des Fahrzeugs.

GAS UND WASSER

Material Wassertanks	**Rostfreier Stahl**
Wassertanks	**Ca. 250 liter**
Wassersysteem	**Electrisch**
Warm Wasser Systeem	**Boiler**
Dusche innen	**1**
Toilette	**1**
Fäkalientank	**+, 120 liter**
Kühlschrank	**-**
Gas Flachen Behalter	**-**
Kochgerät	**3-flammig**
Treibstoff Kochgerät	**Gas**
Ofen	**+**
Heizung	**+**
Treibstoff Heizung	**Diesel**
Bemerkungen	**De verwarming geschiet door 5 radiatoren. Deze radiatoren kunnen op 3 manieren verwarmd worden -diesel kachel -de voortstuwings diesel -230v Boiler kan op 4 manieren verwarmd worden: Diesel, 230v, motor en kachel.**

AUF DECK

Zweiter Steuerstand	**+**
Material Bugkorb	**Rostfreier Stahl**
Seereling	**Rostfreier Stahl**
Ankerwinden	**-**
Badeplatform	**+**
Badeleiter	**Rostfreier Stahl**
Anker	**2**
Ankerkette	**+**
Rettungsinsel	**1**
Reddingsvlot gekeurd	**1**

MW. ST. UND REGISTRIERUNG

Mw. St.	**Nachweisbar bezahlt**
Registrierung	**Nicht registriert**
Begutachtung	**Ja**

Die Angaben werden nach bestem Wissen und Gewissen gemacht, Yachting Company Muiderzand haftet jedoch nicht für die Qualiät und/oder Beschreibung des Fahrzeugs.

YACHTING COMPANY MUIDERZAND
52°20.30'N
05°08.00'E

Ref. 956831

BILDER

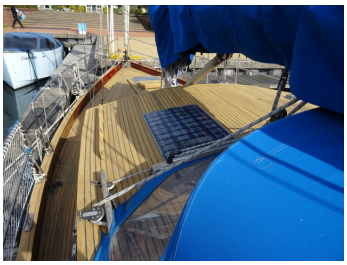

Die Angaben werden nach bestem Wissen und Gewissen gemacht, Yachting Company Muiderzand haftet jedoch nicht für die Qualiät und/oder Beschreibung des Fahrzeugs.